РОССИЙСКАЯ АКАДЕМИЯ НАУК
СИБИРСКОЕ ОТДЕЛЕНИЕ
ФГБУН ИНСТИТУТ МЕРЗЛОТОВЕДЕНИЯ
им. П.И. МЕЛЬНИКОВА

МЕРЗЛОТНО - ЛАНДШАФТНАЯ КАРТА РЕСПУБЛИКИ САХА (ЯКУТИЯ)

Масштаб 1:1 500 000

0 40 80 120 160 км

Редакционная коллегия

Главный редактор: д.г.-м.н. М.Н. Железняк
Члены редакционной коллегии: д.г.-м.н. В.В. Шепелев, д.г.н. М.Н. Григорьев, к.г.н. А.Н. Федоров, к.г.н. Я.И. Торговкин, к.г.н. С.П. Варламов.
Специальное содержание разработали: к.г.н. А.Н. Федоров - руководитель авторского коллектива, к.г.н. Я.И. Торговкин, к.г.н. А.А. Шестакова, к.б.н. Н.Ф. Васильев, к.б.н. В.С. Макаров, С.В. Калиничева, Н.И. Башарин, Л.С. Егорова, к.г.н. П.Я. Константинов, к.г.н. В.В. Самсонова, д.б.н. А.Н. Николаев, д.г.н. А.А. Галанин, к.г.н. В.М. Лыткин, к.г.н. И.С. Угаров, к.б.н. А.Г. Шепелев, А.И. Васильев, П.В. Ефремов, Р.Н. Иванова, Р.Н. Аргунов.
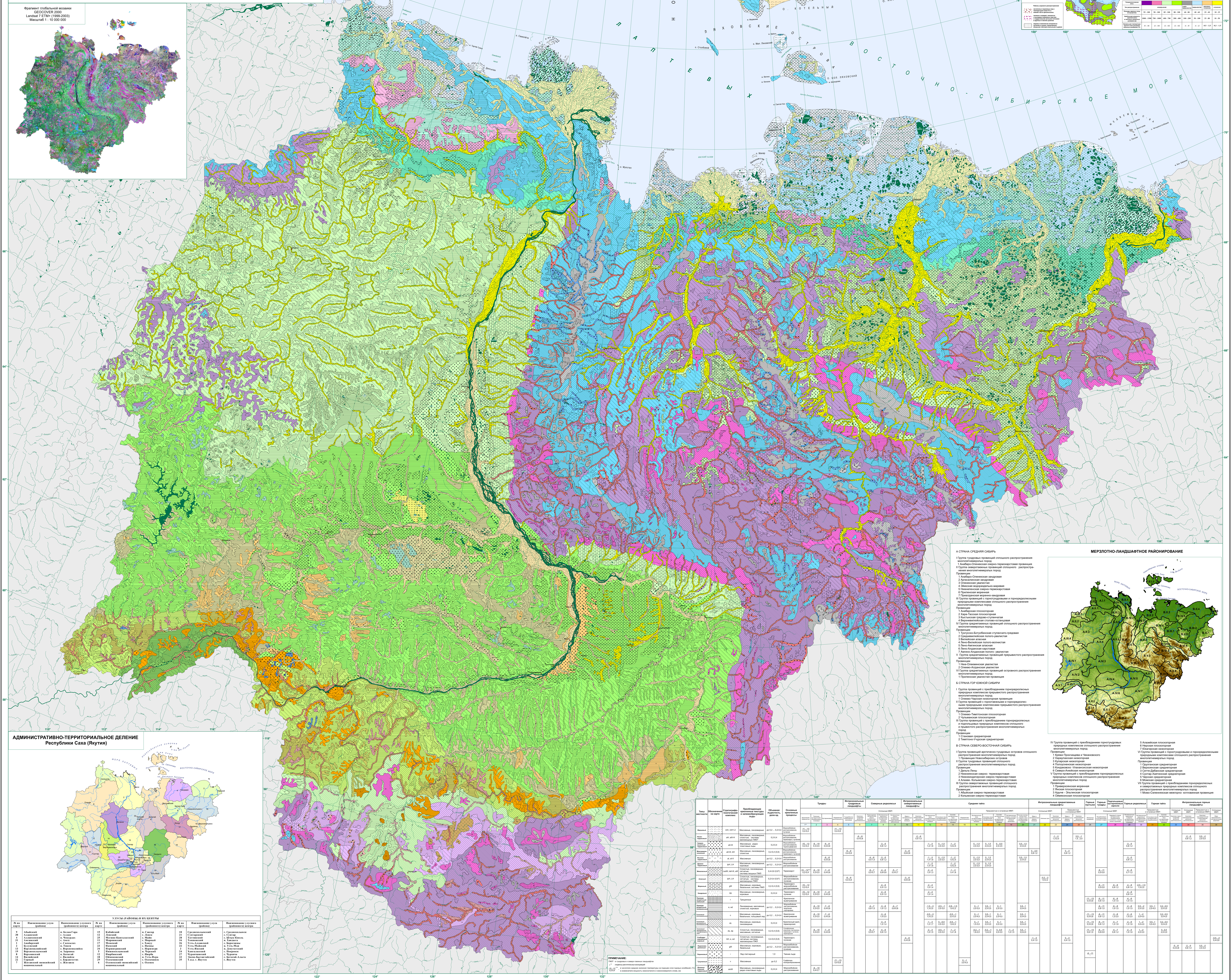
Карта составлена в рамках государственного контракта РС (Я) №7792 от 26.09.2017 г. "Программа комплексных научных исследований в Республике Саха (Якутия), направленных на развитие её производительных сил и социальной сферы, на 2016-2020 годы"